Sindicato dos Trabalhadores do Serviço Público Municipal de Hortolândia
CNPJ: 73.974.123/0001-05

Hortolândia, 11 de abril de 2019.

OFÍCIO: 028/2019

A/C: SRA SANDRA MARA FAGUNDES FREIRE
C/C: SRA IEDA MANZANO DE OLIVEIRA

REFERENTE: INTERDIÇÃO COZINHA/ARVORES

O Presidente do Sindicato dos Trabalhadores do Serviço Público Municipal de Hortolândia Sr. Milton Vianna Pinto, no uso de suas atribuições estatutária, vem através deste informar que tivemos uma denúncia informando que a cozinha da EMIEF Profª Zenaide Ferreira, encontra-se interditada desde janeiro deste ano por motivo de inundação devido a fortes chuvas frequentes, a informação que tivemos visitando o local é que já foram feitas diversas solicitações para reparo porém a manutenção escolar esteve no local e informou que nada poderia ser feito devido a uma árvore de grande porte (mangueira) causou estragos no telhado e entupimento das calhas, que só com a poda ou a retirada da mesma resolveria o problema, constatamos também que em consequência o berçário ao lado da cozinha também está sendo afetado por umidade e um odor causado pela água que mina pelas paredes, além desses problemas ficou claro que além de danos materiais há necessidade de uma verificação juntos aos órgãos ambientais se essas arvores estão de acordo com o ambiente escolar onde circulam pessoas, pincipalmente crianças. Estas tempestades já como noticiado não são esporádicas e sim frequentes, já teve

Secretaria Municipal de Educação
Ciência e Tecnologia
GABINETE 11/04/2019

Sec. de Administração
Recebi em 11/04/19

Sede - Rua Antônio Bernardes, 360, Remanso Campineiro,
CEP - 19.184-456. Telefones (19) 3897.1425 e (19) 3897.1426
Site - www.stspmh.com | E-mail - stspmh@terra.com.br

queda de galhos grandes que causaram danos em veículos e os frutos que se atingirem pessoas com certeza causará danos físicos.

Gostaríamos que esta preocupação e atenção se estendessem a todas as escolas e departamentos que são arborizados, afim de evitar acidentes futuros e maiores danos.

Segue em anexo fotos

Desde já agradeço

Saudações sindicais

MILTON VIANNA PINTO
Diretor-Presidente

ADRIANA DOS REIS DIAS
DIRETORA VICE -PRESIDENTE

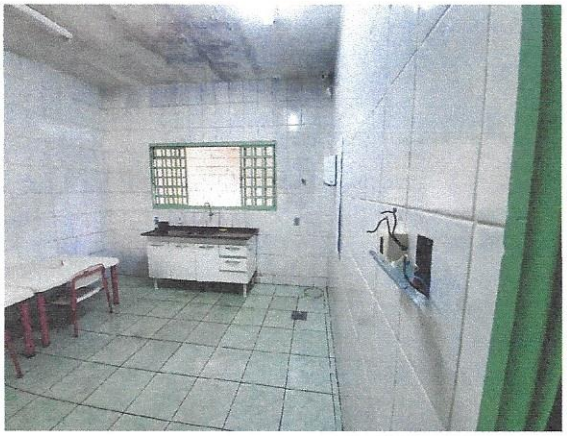

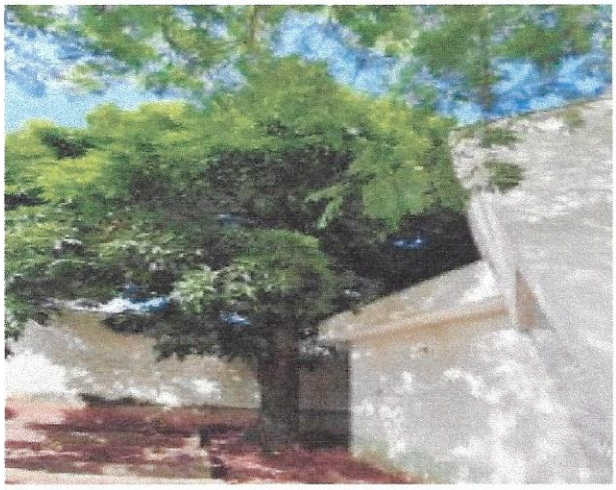

Akas